

# 福井労働局 労働基準部 健康安全課

福井市春山1丁目1-54 福井春山合同庁舎9F  
Tel. 0776-22-2657

## 労働基準監督署

- |   |  |
|---|--|
| ■福井労働基準監督署<br>〒910-0842 福井市開発1丁目121-5<br>Tel. 0776-54-7722              | ■武生労働基準監督署<br>〒915-0814 越前市中央1丁目6-4<br>Tel. 0778-23-1440 |
| ■敦賀労働基準監督署<br>〒914-0055 敦賀市鉄輪町1丁目7-3<br>敦賀駅前合同庁舎2F<br>Tel. 0770-22-0745 | ■大野労働基準監督署<br>〒910-0052 大野市弥生町1-31<br>Tel. 0779-66-3838  |

## 福井県労働災害防止団体連絡協議会

- |                          |                  |                   |
|--------------------------|------------------|-------------------|
| ■公益社団法人福井県労働基準協会         | 福井市志比口3-2-14     | Tel. 0776-54-3323 |
| ■建設業労働災害防止協会福井県支部        | 福井市城東4-12-21     | Tel. 0776-24-1197 |
| ■陸上貨物運送事業労働災害防止協会福井県支部   | 福井市別所町17-18-1    | Tel. 0776-34-1713 |
| ■林業・木材製造労働災害防止協会福井県支部    | 福井市羽水3-110       | Tel. 0776-34-3237 |
| ■一般社団法人日本ボイラ協会福井県支部      | 福井市ハツ島町31-406-2  | Tel. 0776-26-4581 |
| ■公益社団法人建設荷役車両安全技術協会福井県支部 | 福井市御幸4-19-25     | Tel. 0776-24-7277 |
| ■福井産業保健総合支援センター          | 福井市中央1-3-1加藤ビル7F | Tel. 0776-27-6395 |

### 安全衛生関係行事予定

#### 県内行事

- 福井県産業安全衛生大会 福井市 ユー・アイ ふくい 10月27日(木)

#### 全国行事

- |                     |      |                  |
|---------------------|------|------------------|
| ■全国建設業労働災害防止大会      | 名古屋市 | 9月29日(木)~30日(金)  |
| ■全国クレーン安全大会         | 広島市  | 11月10日(木)~11日(金) |
| ■全国林業・木材製造業労働災害防止大会 | 高松市  | 10月25日(火)        |
| ■全国産業安全衛生大会         | 仙台市  | 10月19日(水)~21日(金) |
| ■全国陸上貨物運送事業労働災害防止大会 | 郡山市  | 11月17日(木)        |
| ■全日本ボイラー大会          | 名古屋市 | 11月17日(木)~18日(金) |

# 安全で快適な 職場のすすめ

—平成28年度版—

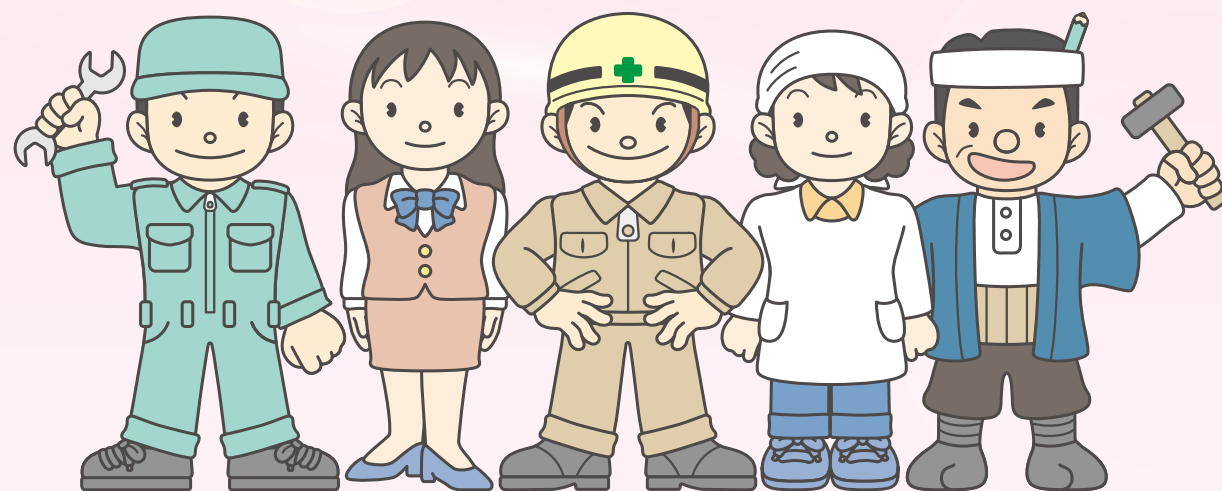

平成28年度 全国安全週間スローガン

「見えますか？ あなたのまわりの 見えない危険  
みんなで見つける 安全管理」



福井労働局  
福井労働基準監督署  
武生労働基準監督署  
敦賀労働基準監督署  
大野労働基準監督署

# 目次

<b>1</b> 平成28年度 全国安全週間 福井労働局長メッセージ	1
<b>2</b> 労働災害防止計画（第12次防）の概要	2～4
<b>3</b> 福井県内の労働災害発生状況	5～17
(1) 概況	5
(2) 死傷者数・死亡者数の推移	6
(3) 平成27年労働災害発生状況（確定値）	7
(4) 平成27年事故の型別労働災害発生割合	8
(5) 平成27年事故の起因物別労働災害発生割合	9
(6) 事業場規模別の死傷者数と労働者数の割合	10～11
(7) 労働者の年代別の死傷者数と労働者数の割合	12～13
(8) 第3次産業における労働災害発生状況	14
(9) 平成27年業務上疾病発生状況	15
(10) 平成27年死亡災害発生状況	16
(11) 平成28年死亡災害発生状況（速報）	17
<b>4</b> 職場での転倒事故を減らしましょう！	18～20
<b>5</b> リスクアセスメントの実施について	21～23
<b>6</b> 職場生活全般を通じた各段階における安全教育の徹底	24
<b>7</b> 職場の熱中症予防対策は万全ですか？	25～32
<b>8</b> 重大な労働災害を繰り返す企業に対し、大臣が指示、勧告、公表を行う制度が導入されます	33
<b>9</b> 安全衛生優良企業公表制度がはじまります	34～37
<b>10</b> 足場からの墜落防止措置等が強化されています	38～39
<b>11</b> 安全管理の自主点検を実施しましょう！	40～45
<b>12</b> 事業場規模別・業種別安全衛生管理組織	46